

La vedette de recherche océanographique « KOROTNEFF » a été mise à l'eau samedi matin aux chantiers de la Perrière

C'est un bateau d'une silhouette assez inhabituelle qui a été mis à l'eau samedi matin aux Chantiers et Ateliers de La Perrière : le Korotneff, vedette de recherche océanographique destinée à la station zoologique de Villefranche.

Il s'agit, rappelons-le, d'un navire long de 19 m. 75, large de 5 m. 70, calant 2 m. 10 et mu par un Baudouin de 360 CV qui lui donnera une vitesse de croisière de 10 nœuds et une autonomie de 1.000 milles. Rien d'extraordinaire dans toutes ces mensurations. Mais la performance est bien la dernière chose dont se soucieront les utilisateurs de ce navire, dont la personnalité (attachante) lui sera surtout conférée par sa mission et par son équipement : le Korotneff, en effet, sera essentiellement un navire-laboratoire, doté « extérieurement » de tout l'outillage nécessaire au prélèvement d'échantillons de toutes sortes dans l'eau et sur les fonds, et doté « intérieurement » du matériel scientifique destiné à l'analyse des échantillons ainsi prélevés. A quoi s'ajoutera un appareillage électronique très complet.

En l'absence de la marraine « en titre » du bateau, Mme Zamansky, épouse de M. Zamansky, doyen de la Faculté des Sciences de Paris, c'est Mme Nival, elle-même ingénieur au Centre National de la Recherche Scientifique, qui présida la traditionnelle cérémonie du baptême et qui brisa la non moins rituelle bouteille de champagne contre l'étrave du navire.

Les puissants moyens du Slipway de la S.P.P.L. firent le reste et à 11 h. 15 le Korotneff flottait, grand pavois au vent.

De nombreuses personnalités étaient présentes, qui avaient été accueillies par M. Jean Toullec, président-directeur général des Chantiers et Ateliers de La Perrière.

Au vin d'honneur qui suivit le lancement, M. Jean Toullec se félicita de la présence à La Perrière « des éminents représentants de cette grande maison qu'est le Centre National de la Recherche Scientifique ».

4 % du budget du C.N.R.S. sont consacrés à l'océanographie, et il n'est pas douteux, nota M. Toullec, qu'à longue échéance ces recherches trouveront leur application dans l'amélioration du peuplement des fonds poissonneux.

« Dans quelques années, Lorient apportera sa modeste participation à ce travail de longue haleine, puisque notre ville a été choisie pour être le centre d'une section d'Institut universitaire de technologie axée sur la biologie appliquée. »

Dans ce domaine, la France fait bonne figure, comme l'ont montré les lancements du Corolis et du Charcot, sans oublier le batyscaphe, les bouées et les soucoupes du commandant Cousteau. Le Korotneff complètera donc bientôt cette armada de la science.

Notons que le nom du navire lancé samedi matin à La Perrière est celui du savant biologiste d'origine russe qui fonda, à la fin du siècle dernier, l'Institut Zoologique de Villefranche.

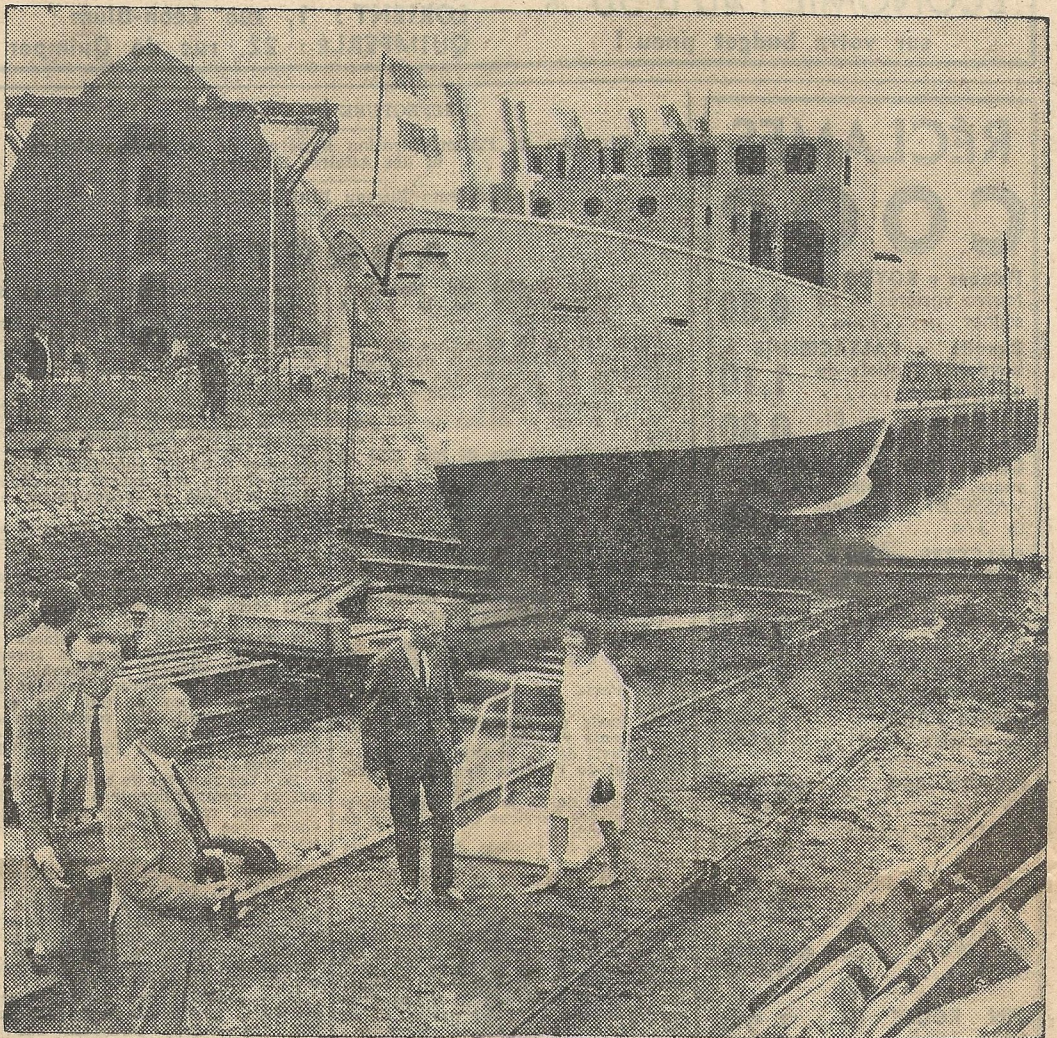

Par le si pratique truchement du Slipway de la S. P. P. L., la nouvelle vedette — à bord de laquelle il reste encore beaucoup à faire ! — descend vers son élément.

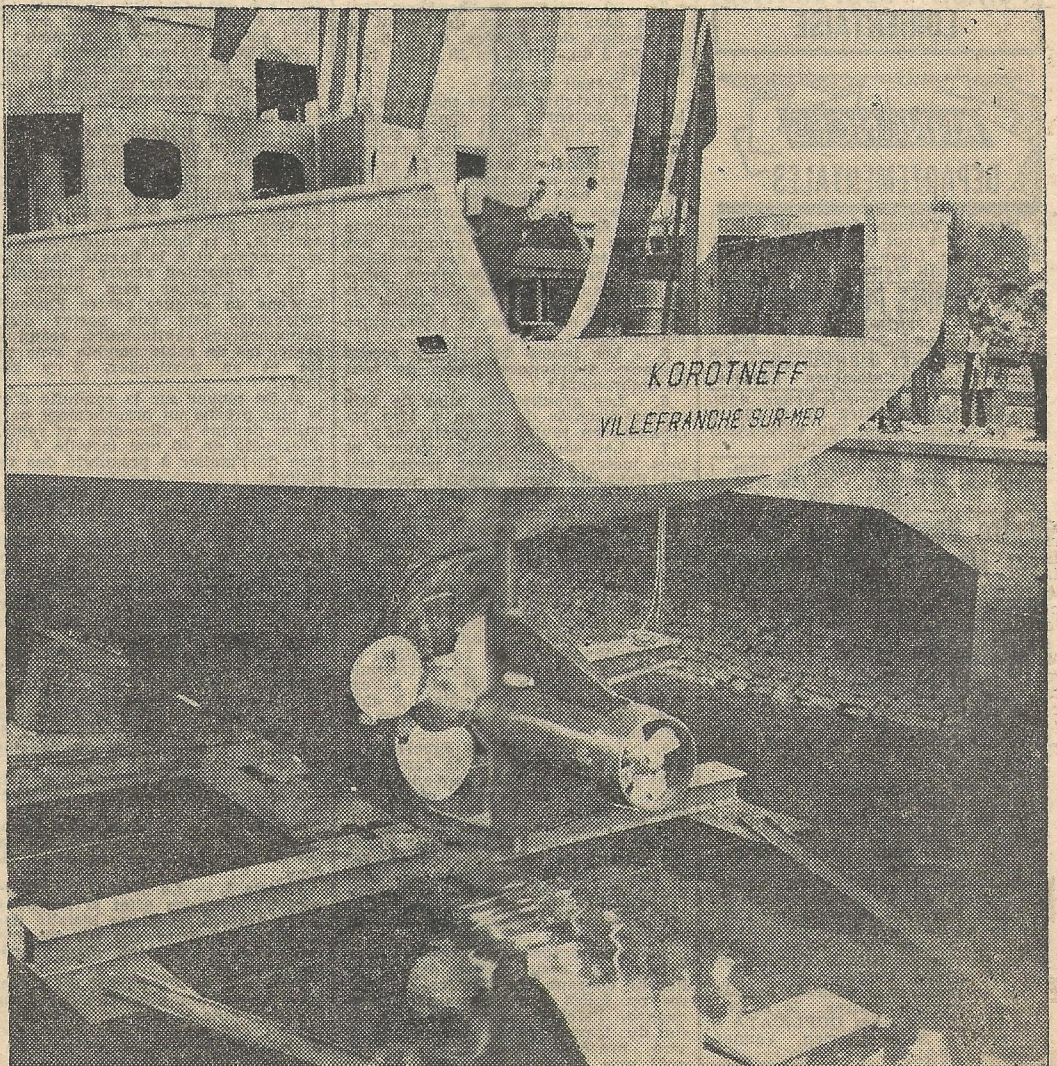

On voit sur cette photo, l'insolite aménagement du gouvernail : le safran est doté d'une petite hélice qu'actionne un moteur électrique enfermé dans un fuselage. Moteur principal à l'arrêt, le safran peut ainsi effectuer sur place les plus minimes déplacements.

**CHERCHE
ÉQUIPE CIMENTIERS**
pour enduit extérieur à MORLAIX
GOASGUEN Frères - Téléph. 6.70
à MORLAIX

Amiral Jean NIELLY
Commandant de la Marine

Amiral Nielly s'était fait quantité d'amis qui regretteront beaucoup son départ.
Il leur offrait samedi à 18 h. un cocktail d'adieu dans sa résidence de Kernevel. On y remarquait à côté de M. Roy Préfet du Morbihan, de M. Jaquet sous-préfet, de Mgr Broussard, évêque de Vannes, du contre-Amiral Rebut commandant la Force Amphibie de très nombreuses personnalités civiles et militaires accompagnées de leurs épouses.

La Villette
les Halles de Paris
les Marchés et
les Foires de la Région
Lisez « OUEST-FRANCE »